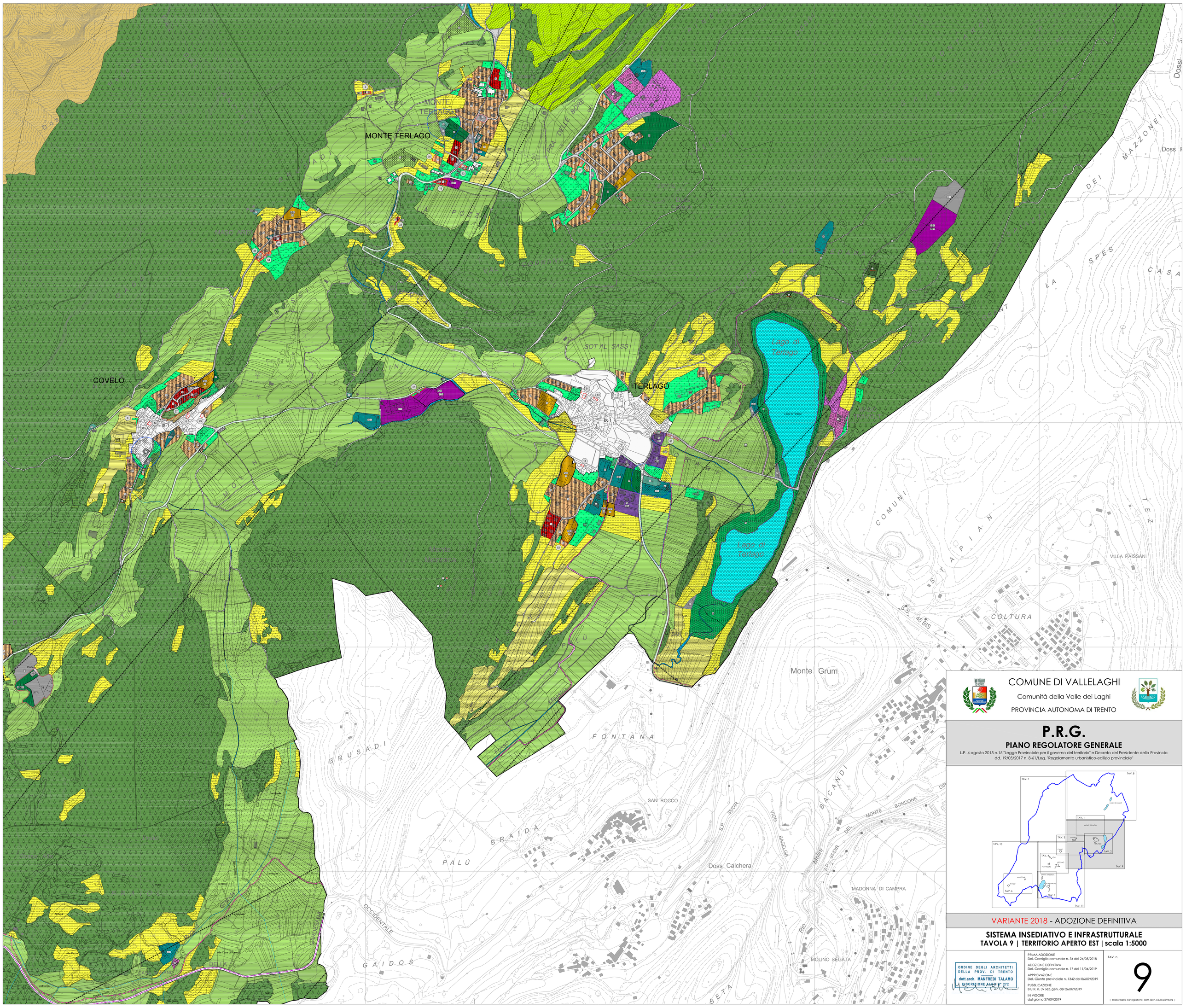

COMUNE DI VALLELAGHI

Comunità della Valle dei Laghi

PROVINCIA AUTONOMA DI TRENTO

P.R.G.

PIANO REGOLATORE GENERALE

L.P. 4 agosto 2015 n.15 "Legge Provinciale per il governo del territorio" e Decreto del Presidente della Provincia dd. 19/05/2017 n. 8-61/Leg. "Regolamento urbanistico-edilizio provinciale"

VARIANTE 2018 - ADOZIONE DEFINITIVA

SISTEMA INSEDIATIVO E INFRASTRUTTURALE

TAVOLA 9 | TERRITORIO APERTO EST |scala 1:5000

ORDINE DEGLI ARCHITETTI DELLA PROV. DI TRENTO
dott.arch. MANFREDI TALAMO
ISCRIZIONE ALBO N° 272

PRIMA ADOZIONE
Del. Consiglio comunale n. 34 del 24/05/2018

ADOZIONE DEFINITIVA
Del. Consiglio comunale n. 17 del 11/04/2019

APPROVAZIONE
Del. Giunta provinciale n. 1342 del 06/09/2019

PUBBLICAZIONE
B.U.R. n. 39 sez. gen. del 26/09/2019

IN VIGORE
dal giorno 27/09/2019

TAV. n.

9

| Elaborazioni cartografiche: dott. arch. Laura Zamboni |